



АДМИНИСТРАЦИЯ ГОРОДА ПЕРМИ  
ДЕПАРТАМЕНТ ЗЕМЕЛЬНЫХ ОТНОШЕНИЙ

РЕШЕНИЕ  
о размещении объектов № 156 от 31.01.2019

г. Пермь, ул. Сибирская, 15

Департамент земельных отношений Администрации города Перми в соответствии с пунктом 3 ст. 39.36 Земельного кодекса Российской Федерации, Положением о порядке и условиях размещения объектов на землях или земельных участках, находящихся в государственной или муниципальной собственности, на территории Пермского края без предоставления земельных участков и установления сервитутов, утвержденным Постановлением Правительства Пермского края от 22.07.2015 № 478-п

**разрешает:** АО «СПК» (ИНН 5904006358, ОГРН 1025900888419, место нахождения: 614064, г. Пермь, ул. Героев Хасана, д. 45а)

**способ размещения объекта:** подземный

**размещение объекта:** подземные линейные сооружения, а также их наземные части и сооружения, технологически необходимые для их использования, для размещения которых не требуется разрешения на строительство

**на землях:** государственная собственность на которые не разграничена

**на срок:** 1 год

**местоположение:** Пермский край, г. Пермь, Мотовилихинский район, ул. Гашкова.

Территория, согласно схеме, расположена в зонах с особыми условиями использования территории: охранный зона объектов электросетевого хозяйства, приаэродромная территория аэродрома аэропорта Большое Савино.

АО «СПК»:

1. соблюдать порядок использования земельных участков, установленный Постановлением Правительства Российской Федерации от 24.02.2009 № 160 «О порядке установления охранных зон объектов электросетевого хозяйства и особых условий использования земельных участков, расположенных в границах таких зон»;

2. соблюдать правила охранных зон воздушного пространства, установленные постановлением Правительства Российской Федерации от 11 марта 2010 г. № 138 «Об утверждении Федеральных правил использования воздушного пространства Российской Федерации»;

3. в соответствии с пунктом 7(2) Положения о порядке и условиях размещения объектов на землях или земельных участках, находящихся в государственной или муниципальной собственности, на территории Пермского

края без предоставления земельных участков и установления сервитутов, утвержденного Постановлением Правительства Пермского края от 22.07.2015 № 478-п, представить в департамент земельных отношений администрации города Перми в течение 1 месяца с момента размещения объектов материалы контрольной геодезической съемки размещенных объектов на бумажном и электронном носителях на безвозмездной основе.

В соответствии со статьей 20<sup>1</sup> Закона Пермского края от 14.09.2011 № 805-ПК «О градостроительной деятельности в Пермском крае» АО «СПК»:

1. Не позднее чем за 10 рабочих дней до начала строительства и реконструкции безвозмездно передает в департамент градостроительства и архитектуры администрации города Перми один экземпляр копий разделов проектной документации, предусмотренных пунктом 1 части 12 статьи 48 Градостроительного кодекса Российской Федерации;

2. В течение 10 рабочих дней после окончания работ по строительству, реконструкции безвозмездно передать в департамент градостроительства и архитектуры администрации города Перми схему, отображающую расположение объекта и сетей инженерно-технического обеспечения, подписанную АО «СПК» с приложением текстового и графического описания местоположения границ охранной и санитарно-защитной зоны, перечень координат характерных точек границ такой зоны.

Приложение: схема предполагаемых к использованию земель или части земельного участка на 1 л. в 1 экз.

Начальник отдела предоставления  
земельных участков по работе с  
юридическими лицами

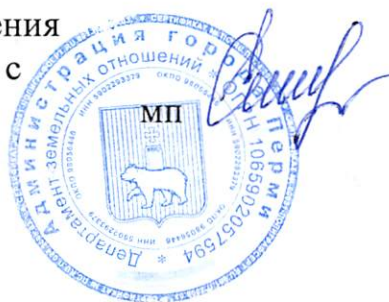

Н.М. Санникова



# Схема предполагаемых к использованию земель или части земельного участка

Объект: теплотрасса на объекте: "Жилые дома в микрорайоне Вышка-2, Мотовилихинского района г.Перми. 3 этап строительства. 1 пусковой комплекс. Позиция 12 (корректировка)"  
Площадь земель (:ЗУ1): 58.51 кв.м  
Категория земель: земли населенных пунктов

Каталог координат, м  
Система координат МСК-59

Обозначение характерных точек границы	Координаты, м	
	X	Y
н1	522714.54	2237917.37
н2	522711.39	2237924.23
н3	522707.14	2237923.92
н4	522709.21	2237919.40
н5	522691.05	2237911.46
н6	522691.62	2237910.16
1	522693.60	2237911.02
2	522703.42	2237916.13
н7	522713.45	2237916.89

## Описание границ смежных землепользователей:

от т.н1 до т.н2 - муниципальные земли  
от т.н2 до т.н3 - 59:01:3919167:20 (Данные о правообладателе з/у отсутствуют)  
от т.н3 до т.н6 - муниципальные земли  
от т.н6 до т.н7 - 59:01:3919035:19 (Данные о правообладателе з/у отсутствуют)  
от т.н7 до т.н1 - муниципальные земли

## Условные обозначения:

- 59:01:3919035  
:19
- :ЗУ1
- н1, 1
- кадастровый номер кадастрового квартала
  - номер учтенного земельного участка
  - граница кадастрового квартала
  - обозначение образуемого земельного участка
  - характерная точка границы, сведения о которой позволяют однозначно определить ее положение на местности
  - граница смежного земельного участка
  - граница земель, предполагаемых к использованию

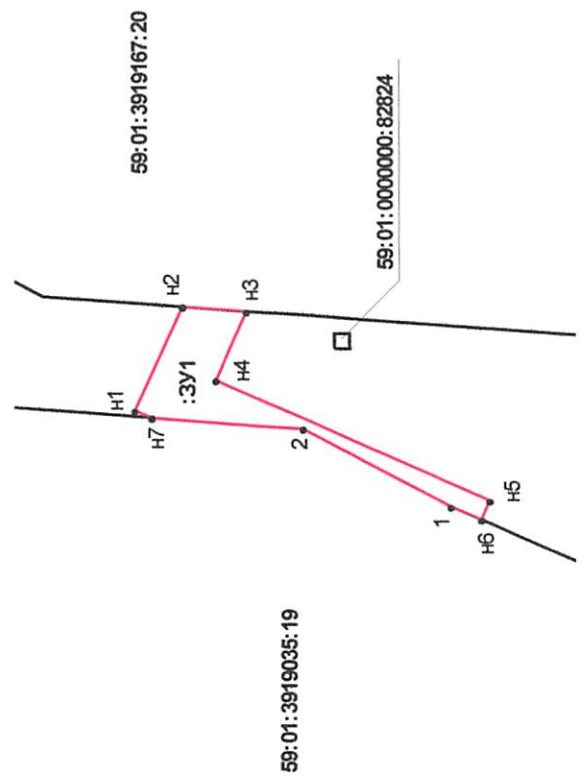

Масштаб 1:500



Заявитель:   
(подпись, расшифровка подписи)